

PAPARAN PUBLIK TAHUNAN
PT Bukaka Teknik Utama Tbk

KINERJA TAHUN 2019

Selasa, 21 Juli 2020

AGENDA

Sekilas BUKAKA

Kinerja Keuangan

Prospek Bisnis dan Strategi

Lampiran



Sekilas BUKAKA



Visi

Menjadi perusahaan Indonesia terkemuka di bidang *Engineering, Procurement, Construction, Energy, dan Investment* di dunia.

Misi

- **Merekrut sumber daya manusia yang kompeten dan profesional**
- **Menjadi perusahaan yang mempunyai daya saing tinggi, modern, inovatif, dan peduli terhadap lingkungan**
- **Menerapkan prinsip-prinsip Tata Kelola Perusahaan Yang Baik (GCG) dalam segala aspek**
- **Memberikan kepuasan dan nilai tambah kepada para pemangku kepentingan**



...Visi, Misi, dan Nilai-nilai BUKAKA



- **Integrity**
 - “Senantiasa bekerja dengan tingkat integritas yang tinggi untuk mencapai kesuksesan dalam segala bidang”
- **Teamwork**
 - “Senantiasa membangun kerjasama tim yang solid untuk mencapai lingkungan kerja yang sehat dan hasil kinerja yang optimal”
- **Professionalism**
 - “Senantiasa bertindak dan bersikap profesional untuk menciptakan lingkungan kerja yang sehat dan mencapai kinerja terbaik”
- **Innovation**
 - “Senantiasa berinovasi dalam menciptakan lingkungan kerja yang nyaman dan baik, menemukan peluang bisnis baru serta menyempurnakan proses bisnis”
- **Excellence**
 - “Senantiasa mengejar keunggulan dalam semua aspek untuk mencapai Visi dan Misi Perusahaan”

Jejak Langkah BUKAKA

Dalam perjalanan bisnisnya selama hampir empat dekade, BUKAKA telah berkembang cukup pesat. Mengawali bisnisnya dengan usaha perbengkelan skala kecil (membuat Pemadam Kebakaran), kini BUKAKA merupakan *Holding Company* sekaligus *Operating Company* dengan 9 bidang usaha dan 5 anak perusahaan. BUKAKA berperan aktif dan berkontribusi dalam pembangunan ekonomi nasional. BUKAKA juga mengembangkan kapasitasnya dengan merambah bisnis baru yang menjanjikan untuk penciptaan nilai secara berkelanjutan bagi para pemegang saham maupun pemangku kepentingan lainnya, yaitu di bidang ketenagalistrikan (PLTM dan PLTA), dan pembangunan *smelter* .

1978 – Bukaka Berdiri

1979- PT Bukaka mengawali usahanya dengan membangun usaha perbengkelan kendaraan bermotor dan produk pertamanya berupa Mobil Pemadam Kebakaran

1990 – 2000

- ❖ Bukaka melakukan penawaran saham perdana di Bursa Efek Indonesia
- ❖ Bukaka dianugerahi sertifikasi oleh American Petroleum Instituts atas kegiatan usaha jasa terkait minyak dan gas bumi
- ❖ Meluncurkan sejumlah produk baru , Garbarata, Pembangkit listrik tenaga uap (PLTU), Transmisi line dan produk migas lainnya.

2000-2010

- ❖ Memperoleh Sertifikasi Quality Assurance dan OHSAS
- ❖ Membangun PLTA
- ❖ Delisting dari BEI Tahun 2006
- ❖ Berhasil merestrukturisasi hutang sebesar US\$ 140 juta dengan mengkonversi menjadi modal
- ❖ Melakukan Kuasi Reorganisasi untuk memperkuat struktur permodalan

2010-2013

- ❖ Perubahan Anggaran Dasar
- ❖ Mendirikan Bukaka Mandiri Sejahtera (BMS) yang bergerak dibidang pertambangan, Pengolahan dan Perdagangan
- ❖ Mendirikan Bukaka Energy (BE) yang bergerak dibidang PLTM (Pembangkit Listrik Tenaga Mini hydro) atau Pembangkit Listrik Tenaga Air yang dibawah 10 Mega Watt

2013-2016

- ❖ Melalui PT BE mengakuisisi 4 PT yang bergerak di Bidang PLTM
- ❖ Mengakuisisi saham PT Indonusa Harapan Masa di PT Bukaka Forging Industries
- ❖ Kembali ke Bursa Efek Indonesia (Listing)
- ❖ Mendirikan PT Bukaka Mega Investama & PT Bukaka Minyak Industri

2017

- ❖ Perseroan dan KSO Bukaka-KS menandatangani perjanjian material terdiri 5 kontrak dengan nilai 3,2 Triliun, Proyek Pembangunan Jalan Tol Jakarta-Cikampek II Elevated STA 9-500 STA 47+500
- ❖ Perseroan melakukan penyertaan sebesar 25% di Poso Energi ,sebuah Perusahaan yang bergerak di bidang PLTA

2018-2019

- ❖ Mendirikan anak perusahaan : PT Bukaka Teknik Utama-Balikpapan dengan penempatan modal sebesar 99% atau sebesar 2.475 miliar
- ❖ Perjanjian jual beli saham PT Bumi Sarana Utama Energi (BSUE) sebanyak 1,750 saham pada PT Tamboli Energy
- ❖ Kontrak Garbarata 33 Unit Airport of Thailand senilai US\$ 7,5 Juta

Dewan Komisaris



Suhaeli Kalla
Komisaris Utama



Solihin Jusuf Kalla
Komisaris



Sumarsono
*Komisaris
Independen*

Dewan Direksi



Irsal Kamarudin
Direktur Utama



Saptiastuti Hapsari
Direktur



Sofiah Balfas
Direktur



Afifuddin Suhaeli
Direktur



Teguh Wicaksana Sari
Direktur

Struktur Pemegang Saham dan Perusahaan

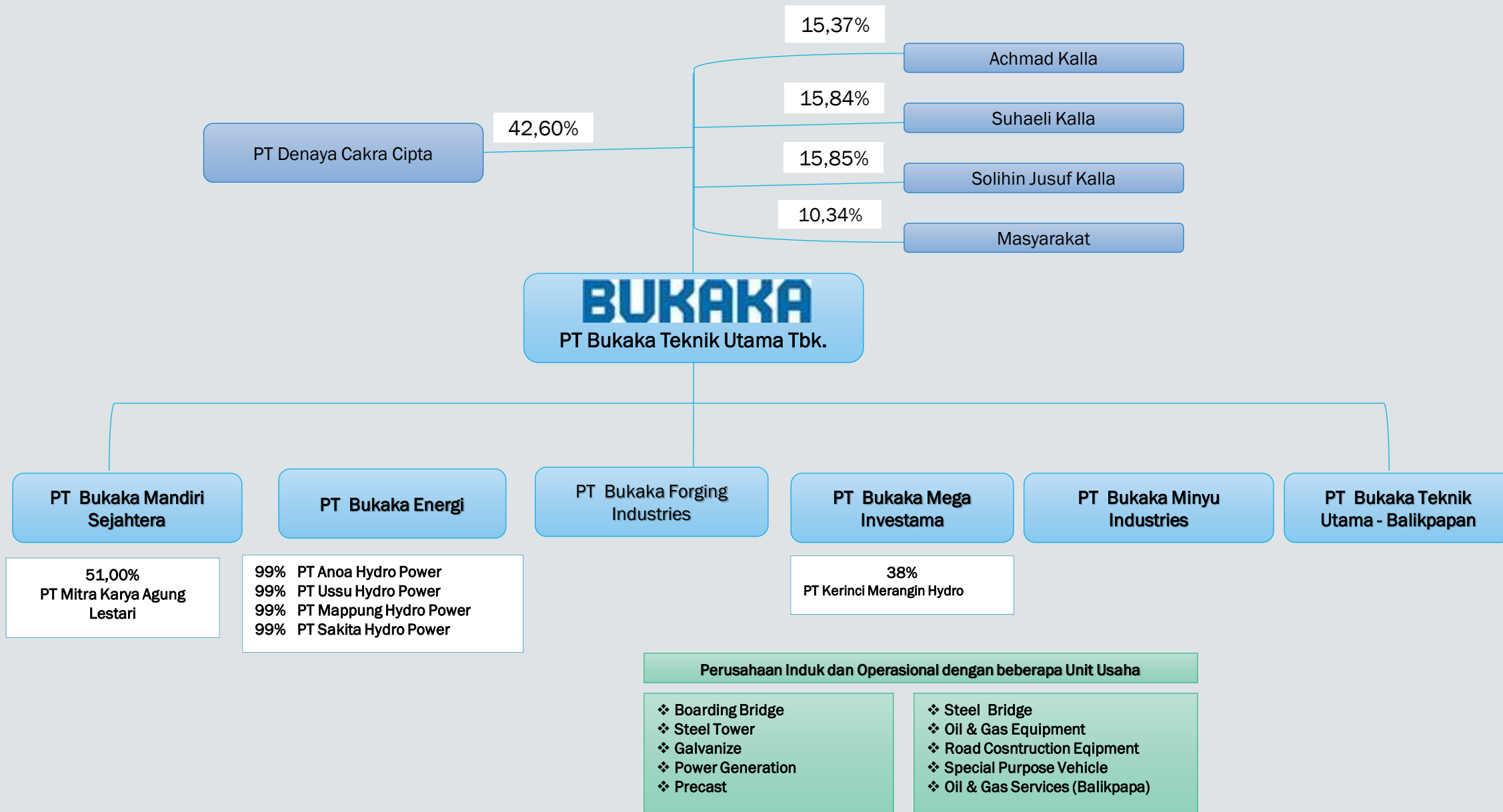

Unit Bisnis Boarding Bridge

BUKAKA

Passenger Boarding Bridge atau Garbarata merupakan salah satu produk unggulan sekaligus kebanggaan BUKAKA. BUKAKA satu-satunya produsen Garbarata yang ada di Indonesia dan salah satu dari lima produsen Garbarata yang ada di dunia. Mulai beroperasi sejak tahun 1989, kapasitas maupun kemampuan BUKAKA dalam memproduksi Garbarata oleh karenanya sudah tidak diragukan lagi, bahkan telah mendapat kepercayaan dari pelanggan mancanegara karena kualitasnya yang telah memenuhi standar industri penerbangan yang ditetapkan oleh konsultan maupun otoritas bandara internasional.

Produk Garbarata ini tersedia dalam dua jenis, yaitu Garbarata dengan dinding baja dan Garbarata dengan dinding kaca. Diproduksi oleh teknisi yang terampil di sebuah pabrik khusus, BUKAKA menerapkan teknologi gerak berbasis elektro-magnetis dan sistem kontrol teknologi terkini pada produk Garbaratanya guna menciptakan kenyamanan maupun keamanan bagi penumpang serta pesawat terbang. Selain dirancang dengan teknologi canggih tersebut, BUKAKA juga menawarkan kemudahan dalam pengoperasian maupun perawatan Garbarata yang diproduksinya.

BUKAKA juga mulai merambah ke bisnis Garbarata untuk kebutuhan pelabuhan dan beberapa telah terpasang di Medan, Surabaya dan Makassar.

Garbarata BUKAKA telah diekspor ke berbagai negara, diantaranya Jepang, Thailand, Hong Kong, Cina, India, Malaysia, Chili, Bangladesh, Myanmar, Brunei Darussalam dan Singapura.

Sampai akhir tahun 2019, Unit Usaha Garbarata telah memproduksi garbarata sebanyak 920 unit yang telah diexport ke berbagai negara, hal ini membuktikan bahwa produk ini telah mendapat kepercayaan tidak hanya dalam skala nasional namun skala internasional juga.

Unit Bisnis Steel Tower

BUKAKA melakukan kegiatan manufaktur dan konstruksi jaringan transmisi tegangan tinggi dan ekstra tinggi di Indonesia serta *tower* telekomunikasi. Beberapa pelanggan yang dilayani Perseroan untuk berbagai kebutuhan tersebut adalah PT Tower Bersama Infrastruktur Tbk, PT Dayamitra, PT Huawei Indonesia, PT Perusahaan Listrik Negara (Persero) dan PT Krakatau Engineering.

Pada bidang usaha ini, BUKAKA telah menorehkan sejumlah prestasi yang memperkuat posisinya di bidang manufaktur dan konstruksi jaringan transmisi tegangan tinggi dan ekstra tinggi di Indonesia dan mancanegara, di antaranya:

- Satu-satunya perusahaan di Asia Tenggara yang memiliki fasilitas *testing tower* berkapasitas hingga 500 kV
- Merancang Tower 500kV 4 sirkuit pertama di Indonesia yang digunakan oleh PT Waskita Karya dalam proyek Transmisi 500kV Sumatera, New Aur Duri-Peranap
- Pembangunan *tower* telekomunikasi dengan suplai *shelter* untuk berbagai *operator* dan *provider* telekomunikasi di seluruh Indonesia, mulai dari *tower* tipe siku hingga pipa
- Pembangunan *tower broadcast* dengan sistem *turnkey project* dengan ketinggian 220 m di Surabaya dan Semarang
- Bekerja sama dengan Malaysia dalam membangun proyek transmisi 275 kV dengan sistem *turnkey project* di proyek *Asean Grid* Kalimantan Barat dalam rangka mengurangi pemakaian BBM dalam pengoperasian PLTD .
- Pembangunan 150 kV *transmission line* sepanjang 1,2 km dari Pulau Belang ke Teluk Balikpapan di Kalimantan Timur dengan sistem *turnkey project*
- Pembangunan paket *turnkey* 150 kV masing-masing di Lasusua, Kolaka dan Tanjung jati
- Pengadaan dan Pemasangan paket 5 : *Reconductoring and New 150 kV transmission line* Duri Kosambi-Kembangan
- Pembangunan Paket *turnkey* 150kV PLTU Semangka-Kota Agung milik BS Energy yang merupakan Perusahaan Listrik Swasta yang membangun PLTA di Lampung

Unit Bisnis Galvanize

Bukaka mengelola bisnis *Galvanize* melalui sebuah unit khusus yang berpengalaman di bidangnya dengan kualitas dan kemampuan sesuai standar ASTM 123 versi 2013 dan EN ISO 1464 versi 2009, serta telah memperoleh Sertifikat Sistem Manajemen Mutu ISO 9001:2008, Sertifikat Sistem Manajemen Lingkungan ISO 14001:2004 dan Sertifikat Sistem Manajemen K3 OHSAS 18001:2007.

Unit Bisnis *Galvanize* BUKAKA ini memiliki kapasitas produksi hingga 225.000 ton per tahun dan dilengkapi oleh perangkat termutakhir dengan dimensi ketel terbesar di Asia Tenggara dengan ukuran 16 x 1,6m x3m, sebanyak 2 plant

Unit Bisnis Road Construction Equipment

Unit Bisnis *Road Construction Equipment* (RCE) BUKAKA ini pada awalnya hanya mampu memproduksi *Asphalt Sprayer* dan *Stone Crusher*. Seiring dengan peningkatan kapasitasnya, Unit RCE ini mulai mengembangkan produk alat beratnya dengan memproduksi *Asphalt Mixing Plant*, *Asphalt Patch Mixer*, *Slurry Seal*, *Road Roller* serta *Road Maintenance Truck*. Memiliki kapasitas produksi per tahun hingga 35 unit.

Sampai dengan akhir 2019 unit ini telah memproduksi lebih dari 1.000 unit alat konstruksi jalan dan melayani berbagai permintaan dari BUMN dan Kontraktor jalan Nasional.

Unit Bisnis Steel Bridge

BUKAKA telah dikenal sebagai produsen jembatan baja terkemuka di Indonesia. Melalui Unit Bisnis *Steel Bridge*, BUKAKA menangani bidang bisnis *Engineering, Procurement, Fabrikasi, dan Konstruksi*. Unit Bisnis ini memiliki teknologi yang unggul dan kapasitas yang baik untuk mendukung perusahaan sebagai produsen jembatan rangka yang terkemuka di Indonesia. Proyek pertama yang digarap oleh Unit Bisnis ini adalah pekerjaan pembangunan jembatan sepanjang 30.740 meter.

Unit Bisnis *Steel Bridge* BUKAKA melayani permintaan dari berbagai korporasi, termasuk BUMN, institusi pemerintah dan swasta nasional, itu diantaranya PT Pembangunan Perumahan (Persero) Tbk, PT Waskita Karya (Persero) Tbk, PT Wijaya Karya (Persero) Tbk, Dinas Pekerjaan Umum, PT Utama Karya (Persero) dan Kementerian Pekerjaan Umum dan Perumahan Rakyat.

Sebagai produsen jembatan baja terkemuka di Indonesia, BUKAKA telah menangani berbagai proyek jembatan, diantaranya

Pembangunan Jembatan sepanjang 36.800 meter di jalan tol Jakarta-Cikampek yang merupakan proyek jalan tol susun pertama di Indonesia

Pembangunan Jembatan Ciasem dan Cimanuk diruas jalan Tol Cikampek-Palimanan

Pembangunan jembatan gantung multifungsi diberbagai daerah di Indonesia

Pembangunan jembatan rangka di berbagai Provinsi di Indonesia

Unit Bisnis Oil & Gas Equipment

Beroperasi sejak tahun 1986, Unit Pompa BUKAKA merupakan fasilitas fabrikasi pompa terbesar di Indonesia dengan kapasitas produksi sebanyak 75 unit pompa (*pumping unit*) per bulan dengan berbagai spesifikasi. Produk pompa yang dihasilkan BUKAKA telah mengikuti standar desain dan manufaktur yang ditetapkan oleh API (American Petroleum Institute) dan sesuai dengan unit pemompaan serial API. Unit ini didukung oleh lebih dari 200 karyawan yang ahli dan berpengalaman dalam perakitan pompa ini. Produk yang dihasilkan diantaranya *Beam Balance, Conventional Crank Balance, Mark II, Mud Separator Tank, High Pressure Tank, dan Sucker Rod*. Selain itu, Unit Bisnis ini sudah memproduksi *Gearbox Pumping Unit* sesuai standar API-11E, dengan memperoleh sertifikasi dari API untuk produk *Gearbox* dengan *brand* “BUKAKA” pada tanggal 30 Januari 2015.

Hingga akhir 2018 BUKAKA telah memproduksi lebih dari 6.000 unit pompa dengan beragam spesifikasi. Unit Bisnis ini melayani permintaan dari perusahaan BUMN maupun multinasional antara lain PT Pertamina (Persero) EP, PT Chevron Pacific Indonesia, TAC Pertamina, dan JOB Pertamina.

Atas kinerja positif yang telah ditunjukkan oleh Unit Usaha ini, dimana kegiatan operasi di field Duri-Chevron tanpa mengalami kecelakaan selama 2.000 hari sejak April 2008 telah membawa BUKAKA meraih Recognition Award HOOU Chevron Pacific Indonesia pada tanggal 31 Maret 2016.

Unit Bisnis Oil & Gas Services

Unit Bisnis *Oil & Gas Services* mengelola bisnis konstruksi serta pemeliharaan pada industri minyak dan gas bumi melalui penyediaan desain, konstruksi fabrikasi, operasi dan kegiatan instalasi serta pemeliharaan. Unit ini fokus pada kegiatan *onshore* dan *offshore* di Chevron Indonesia Company, Chevron Makassar Ltd dan Chevron Rapak Ltd dengan area operasi Kalimantan Timur serta PT Pertamina Hulu Energy WMO dengan area operasi lepas pantai Madura.

Unit Bisnis Special Purpose Vehicle

BUKAKA telah dikenal sebagai pelopor dibidang manufaktur kendaraan khusus di Indonesia. Melalui Unit *Special Purpose Vehicle*, BUKAKA memproduksi berbagai jenis kendaraan untuk kebutuhan khusus, yaitu diantaranya *Fire Fighting Truck, Aerial Telescopic Ladder, Vacuum Road Sweeper, Aerial Platform Articulating, Compactor Truck, Arm Roll Truck, Dump Truck, Water Tank Truck, Vacuum Truck, Fire Jeep, Wrecker Truck, Catering Truck, Stick Boom Crane Truck, Container Semi Trailer*, dan *Service & Recondition of Fire Fighting Truck*. BUKAKA menerapkan pengawasan yang ketat atas kualitas dari ketahanan kendaraan, tingkat keselamatan, kemudahan dalam pengoperasian serta pengendaliannya dalam rangka memastikan mutu kendaraan agar sesuai dengan standar nasional maupun internasional.

Dalam proses produksinya, BUKAKA mengacu pada standar yang ditetapkan dalam Peraturan Pemerintah RI No. 11-1979, National Fire Protection Association (NFPA) – USA terutama NFPA 1901 Automotive Fire Apparatus, Japanese Industrial Standard (JIS) Piping dan Sistem Manajemen Mutu Standar ISO 9001:2000.

Anak Perusahaan – Bukaka Mandiri Sejahtera

PT Bukaka Mandiri Sejahtera (BMS) merupakan entitas anak BUKAKA yang difokuskan untuk mengelola bidang usaha perindustrian dan perdagangan dengan lingkup usaha meliputi industri pengolahan hasil pertambangan dan usaha perdagangan hasil pertambangan ferronikel (FeNi).

Didirikan pada tahun 2012, BUKAKA merupakan entitas pengendali dengan kepemilikan saham sebesar 95%. Pada tahun 2013, BMS mulai melakukan proses pembebasan lahan untuk pembangunan proyek *smelter*. Pada awal tahun 2016, BMS berhasil mengakuisisi 51% saham tambang nikel yang bernama PT Mitra Karya Agung Lestari.

Anak Perusahaan – Bukaka Minyu Industry

PT Bukaka Minyu Industry merupakan Perusahaan patungan antara BUKAKA dengan Minyu Machinery Corp, sebuah perusahaan Taiwan yang bergerak dibidang usaha perindustrian dan perdagangan meliputi pembuatan mesin-mesin peralatan untuk kegiatan pertambangan, penggalian dan konstruksi

PT Bukaka Minyu Industry didirikan pada tahun 2016 berdasarkan akta notaris Dedih A. Bashori, S.H, M.K.n., No. 15 tanggal 20 Oktober 2016 dan telah memperoleh persetujuan dari Menteri Hukum dan HAM RI No. AHU-0047025.AH.01.01 tahun 2016 tanggal 24 Oktober 2016.

Sampai dengan 31 Desember 2019, Perusahaan ini belum beroperasi.

Anak Perusahaan – Bukaka Energi

PT Bukaka Energi (BE) merupakan entitas anak BUKAKA yang difokuskan untuk mengelola bidang usaha Pembangkit Listrik Tenaga Air (PLTA) dengan lingkup kegiatan usaha meliputi jasa *operator* dan pendistribusian energi listrik tenaga air serta konsultasi bidang energi listrik tenaga air.

BUKAKA merupakan entitas pengendali dengan kepemilikan saham mencapai 99,00% sementara PT Bukaka Mandiri Sejahtera (BMS) menguasai 1%.

PT Bukaka Energi didirikan tahun 2013 berdasarkan Akta Notaris Andy Azis SH No.3 tertanggal 10 Juni 2013 dan pada tanggal 23 Agustus 2016 ditingkatkan modal dasar yang semula Rp. 60 Milyar menjadi Rp.240 Milyar dan modal ditempatkan dan disetor penuh sebesar Rp.60 Milyar.

Pada tahun 2014, BE berhasil mengakuisisi 4 perusahaan yang menjalankan usaha pembangkit listrik tenaga mini hidro (PLTM), yaitu PT Anoa Hydro Power, PT Mappung Hydro Power, PT Usu Hydro Power dan PT Sakita Hydro Power, dengan kepemilikan saham di masing-masing anak usaha tersebut mencapai 99%. Pada tahun 2015, beberapa anak usaha, PT Anoa Hydro Power dan PT Usu Hydro Power, menunjukkan peningkatan nilai aset sedangkan PT Mappung Hydro Power dan PT Sakita Hydro Power mengalami penurunan nilai aset dibandingkan tahun 2014.

Pada tahun 2015, BE bersama Perseroan sepakat mendirikan perusahaan *joint venture*, PT Bukaka Mega Investama (BMI), dengan kepemilikan saham 1%. Perusahaan baru ini salah satunya akan menyelenggarakan bidang jasa *operator* (pelaksana) dan pendistribusian energi listrik yang berkenaan dengan bidang bisnis BE.

Anak Perusahaan – Bukaka Forging Industries

BUKAKA

PT Bukaka Forging Industries (BFI) merupakan entitas anak BUKAKA yang fokus menangani bidang usaha manufaktur dan *supplier* komponen otomotif dan komponen permesinan lainnya (non-otomotif) berbasis baja tempa (*forged steel*) berkualitas.

BFI diakuisisi oleh BUKAKA pada bulan Desember 2016. BUKAKA merupakan entitas pengendali dengan kepemilikan saham sebesar 99,50%.

Sebanyak 70% produk yang dihasilkan BFI merupakan komponen kendaraan roda dua sementara sisanya adalah komponen kendaraan roda empat dan mesin lainnya. Sebagai satu-satunya perusahaan *forging* yang menerapkan *Extrude Forging Technology* di Indonesia, BFI mendapat kepercayaan untuk melayani pesanan dari berbagai perusahaan, yaitu PT Showa Indonesia Manufacturing, PT Inti Ganda Perdana, PT Krama Yudha Tiga Berlian Motors, dan PT Hino Indonesia.

Anak Perusahaan – Bukaka Teknik Utama Balikpapan

Didirikan pada tahun 2018 berdasarkan akta Notaris Dadih A Bashori, S.H., M.Kn. No.8 Tanggal 19 Februari 2018, PT Bukaka Teknik Utama Balikpapan merupakan Entitas Anak yang berdomisili di Balikpapan-Kalimantan Timur.

Kepemilikan saham PT Bukaka Teknik Utama di PT Bukaka Teknik Utama Balikpapan sebesar 99% dan target pasar yang dibidik oleh entitas tersebut untuk proyek skala menengah kebawah yang potensinya masih besar di Kalimantan Timur

Anak Perusahaan – Bukaka Mega Investama

Didirikan pada bulan Juli 2015, PT Bukaka Mega Investama (BMI) merupakan perusahaan *joint venture* antara BUKAKA dengan entitas anaknya, yaitu PT Bukaka Energi (BE). BUKAKA dalam hal ini menguasai 99% saham sedangkan BE menguasai sisanya sebesar 1%.

Berlokasi di Jakarta Selatan, BMI menangani bidang jasa *operator* (pelaksana) dan pendistribusian energi listrik, agen properti, pengelolaan dan penyewaan gedung perkantoran, penunjang kegiatan pertambangan, survei kelautan dan transportasi, telekomunikasi umum. Kemudian, termasuk dalam lingkup usahanya adalah bidang perdagangan (termasuk ekspor-impor), bidang pembangunan (termasuk *general contractor*, kawasan hunian, kawasan industri, saranaprasarana jaringan telekomunikasi), bidang pertambangan (termasuk nikel, batubara, timah, logam, dll), dan bidang pertanian (termasuk agroindustri, agrobisnis, peternakan, perikanan darat/laut, kehutanan, dll).

PT Bukaka Mega Investama didirikan berdasarkan Akta Notaris Andy Azis SH No.4 tanggal 27 Juli 2015 dan mendapat pengesahan dari Menteri Hukum dan HAM RI No. AHU-24549150,AH,0101 Tahun 2015 tanggal 29 Juli 2015.

KINERJA KEUANGAN

PER 31 DESEMBER 2019 DENGAN PERBANDINGAN 4 TAHUN

IKHTISAR KEUANGAN

Ribuan Rupiah

LAPORAN LABA (RUGI) KOMPREHENSIF

	TAHUN 2020 Proyeksi	TAHUN 2019	TAHUN 2018	TAHUN 2017	TAHUN 2016	TAHUN 2015	TAHUN 2014
Pendapatan Kontrak Konstruksi dan Non Konstruksi	7,662,830,536	6,039,612,904	4,681,432,531	2,455,941,035	1,605,432,899	1,188,990,251	1,418,734,056
Beban Kontrak Konstruksi dan Non Konstruksi	6,449,566,499	5,231,371,531	3,868,380,593	2,067,089,302	1,353,488,230	959,562,228	1,144,898,473
Laba Kotor	1,213,264,037	808,241,373	813,051,938	388,851,733	251,944,669	229,428,023	273,835,583
Laba Bersih	781,921,734	491,956,774	561,435,263	180,548,926	65,031,463	58,565,437	100,620,995
EBITDA	1,091,640,583	846,791,477	844,926,161	369,498,946	181,930,314	187,164,247	204,096,375
Biaya Modal (CAPEX)	178,860,000	195,358,147	527,843,451	774,468	177,174,124	196,178,528	242,003,885
Penghasilan (Rugi) Komprehensif lain	-	(17,837,826)	11,573,118	(14,878,664)	(14,966,944)	8,948,458	(8,404,592)
Jumlah Penghasilan Komprehensif Tahun Berjalan yang Diatribusikan kepada pemilik entitas induk dan kepada kepentingan non-pengendali	781,921,734	474,118,948	573,008,381	165,670,262	50,064,519	67,513,895	92,216,403
Laba Per Lembar Saham (Rupiah Penuh)	296.13	179.56	217.01	62.74	18.96	25.57	34.92

Posisi Keuangan

Aset lancar	2,658,985,940	2,533,134,742	2,184,123,679	1,744,873,618	1,287,667,676	976,967,058	1,114,448,879
Aset tidak lancar	2,862,100,411	2,206,029,875	2,230,172,729	1,762,424,227	972,785,062	1,016,247,161	905,657,872
Jumlah Aset	5,521,086,351	4,739,164,617	4,414,296,408	3,507,297,845	2,260,452,738	1,993,214,219	2,020,106,751
Liabilitas lancar	1,873,318,938	2,153,362,549	2,296,176,799	1,634,572,696	884,002,059	662,157,609	723,817,974
Liabilitas tidak lancar	424,233,102	144,189,491	150,625,980	315,287,297	147,489,002	129,388,569	162,134,630
Jumlah Liabilitas	2,297,552,040	2,297,552,040	2,446,802,779	1,949,859,993	1,031,491,061	791,546,178	885,952,604
Jumlah ekuitas (defisiensi modal)	3,223,534,311	2,441,612,577	1,967,493,629	1,557,437,852	1,228,961,677	1,201,688,041	1,134,154,147
Modal kerja bersih	866,062,621	771,314,815	507,129,049	609,486,124	598,901,709	429,060,121	547,744,840
Jumlah saham yang beredar (ribuan lembar)	2,640,452	2,640,452	2,640,452	2,640,452	2,640,452	2,640,452	2,640,452
Investasi pada Entitas Asosiasi							

Rasio Usaha Pokok (%)

Laba kotor terhadap pendapatan	%	15.83%	13.38%	17.37%	15.83%	15.69%	19.30%	19.30%
Laba (rugi) bersih terhadap pendapatan	%	10.20%	7.85%	12.24%	6.75%	3.12%	5.68%	6.50%
Laba (rugi) bersih terhadap Aset	%	14.16%	10.00%	12.98%	4.72%	2.21%	3.39%	4.56%
Laba (rugi) bersih terhadap jumlah ekuitas	%	24.26%	19.42%	29.12%	10.64%	4.07%	5.62%	8.13%
Aset lancar terhadap liabilitas lancar	%	141.94%	117.64%	95.12%	106.75%	145.66%	147.54%	153.97%
Jumlah liabilitas terhadap jumlah ekuitas	%	71.27%	94.10%	124.36%	125.20%	83.93%	65.87%	78.12%
Jumlah liabilitas terhadap jumlah aset	%	41.61%	48.48%	55.43%	55.59%	45.63%	39.71%	43.86%
Perputaran Piutang (kali)		32.15	25.34	19.64	10.31	5.11	5.00	3.94

Rasio Pertumbuhan

Pendapatan	%	26.88%	29.01%	90.62%	52.98%	35.02%	-16.19%	6.93%
Laba (Rugi) Bersih	%	58.94%	-12.38%	210.96%	177.63%	11.04%	-41.80%	23.37%
Jumlah Aset	%	16.50%	7.36%	25.86%	55.16%	13.41%	-1.33%	5.85%

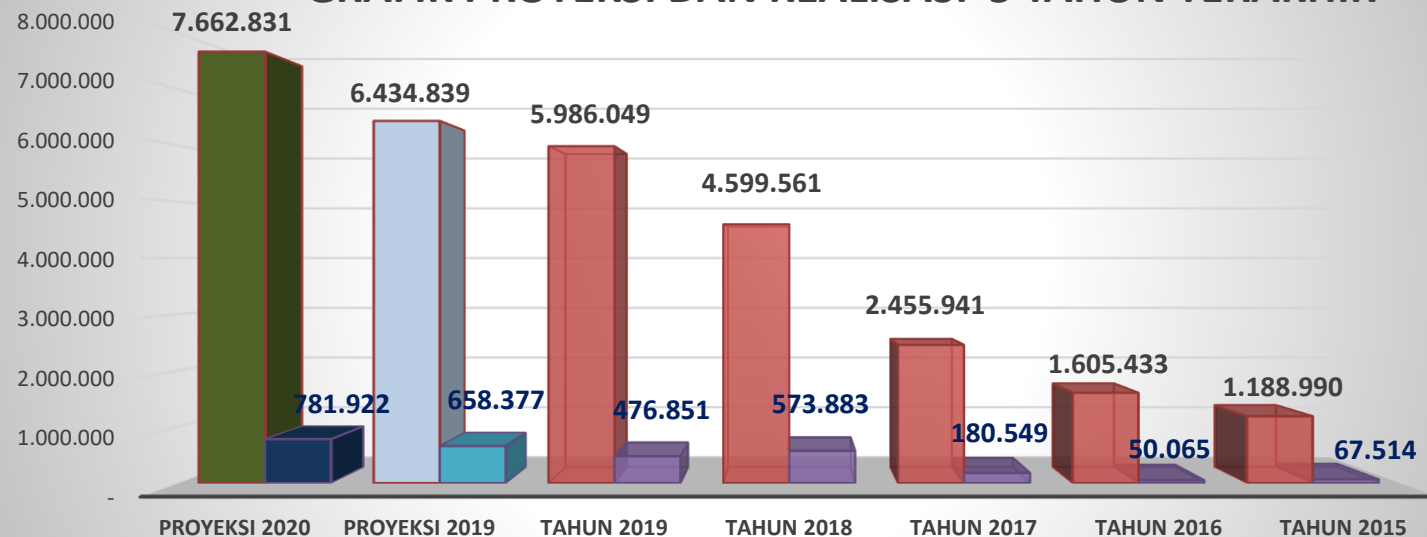
GRAFIK PROYEKSI DAN REALISASI 5 TAHUN TERAKHIR

TAHUN	PENJUALAN	LABA	%
Proyeksi 2020	7,662,831	781,922	10.20%
Proyeksi 2019	6,434,839	658,377	10.23%
Tahun 2019	5,986,049	476,851	7.97%
Tahun 2018	4,599,561	573,883	12.48%
Tahun 2017	2,455,941	180,549	7.35%
Tahun 2016	1,605,433	50,065	3.12%
Tahun 2015	1,188,990	67,514	5.68%

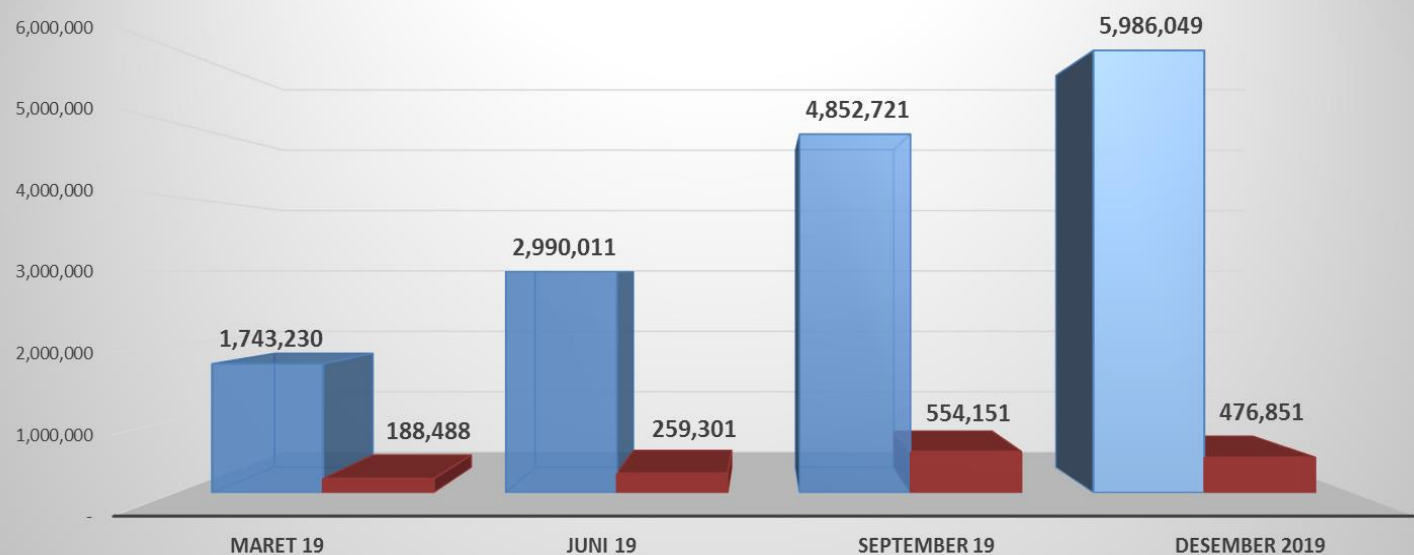
GRAFIK PERTUMBUHAN PENJUALAN DAN LABA BERSIH PER TRIWULAN TAHUN 2019

PERIODE	PENJUALAN	LABA	%
Maret 19	1,743,230	188,488	10.81%
Juni 19	2,990,011	259,301	8.67%
September 19	4,852,721	554,151	11.42%
Desember 2019	5,986,049	476,851	7.97%

GRAFIK PERBANDINGAN PENJUALAN PER TRIWULAN TAHUN 2019 DAN 2018

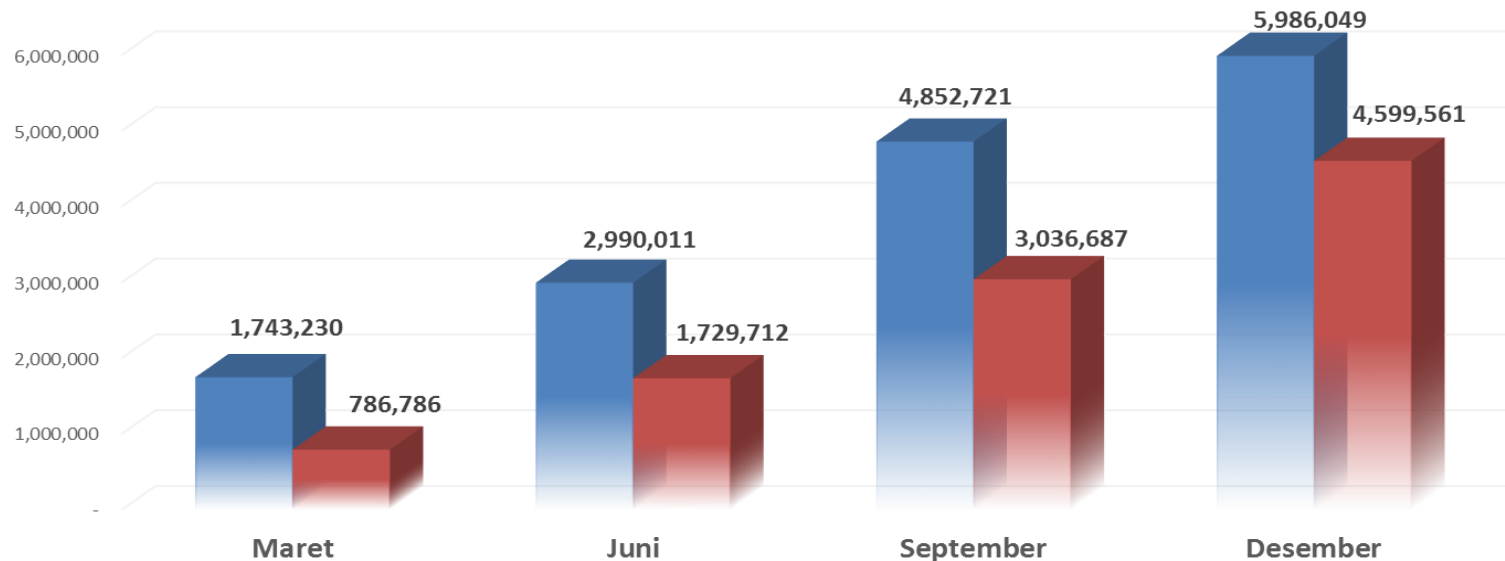

PENJUALAN			
PERIODE	TAHUN 2019	TAHUN 2018	% KENAIKAN
Maret	1,743,230	786,786	121.56%
Juni	2,990,011	1,729,712	72.86%
September	4,852,721	3,036,687	59.80%
Desember	5,986,049	4,599,561	30.14%

KONTRIBUSI PENJUALAN PER UNIT REALISASI & PROYEKSI 2019

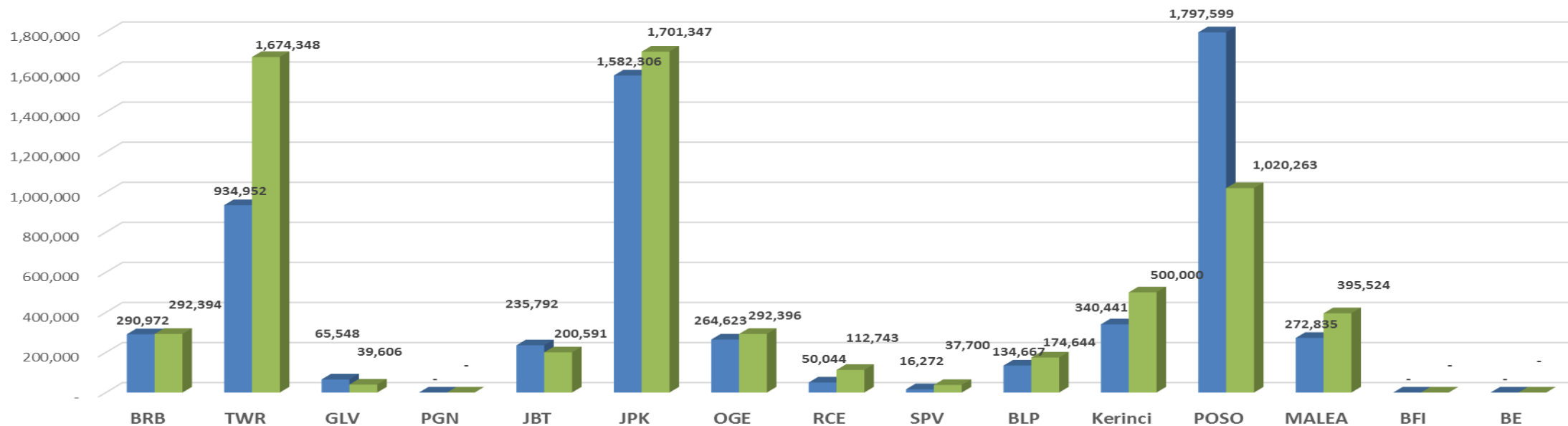

LABA RUGI UNIT USAHA PT. BUKAKA TEKNIK UTAMA, Tbk.
31 DESEMBER 2018 & 31 DESEMBER 2019

Dalam Ribuan Rupiah

NO.	KETERANGAN	PENJUALAN			LABA KOTOR				LABA BERSIH			
		TAHUN 2018	TAHUN 2019	%	TAHUN 2018	TAHUN 2019	TAHUN 2018	TAHUN 2019	TAHUN 2018	TAHUN 2019		
Perusahaan Induk												
1	Boarding Bridge/BRB	209,137,436	290,971,643	139.13%	28,743,222	13.74%	61,769,238	21.23%	9,743,824	4.66%	48,135,048	16.54%
2	Tower/TWR	1,041,198,399	934,951,891	89.80%	190,961,191	18.34%	89,683,701	9.59%	128,419,560	12.33%	29,106,214	3.11%
3	Galvanis / GLV	47,484,357	65,547,765	138.04%	21,366,236	45.00%	16,674,803	25.44%	48,323,374	101.77%	42,071,509	64.18%
4	Power Generation/PGN	2,344,812	0	0.00%	(130,652)	-5.57%	0	0.00%	(491,929)	-20.98%	0	0.00%
	Direktur Operasional 1	1,300,165,004	1,291,471,298	99.33%	240,939,997	18.53%	168,127,743	13.02%	185,994,829	14.31%	119,312,770	9.24%
6	Jembatan/JBT	197,502,125	235,791,897	119.39%	25,839,758	13.08%	38,755,623	16.44%	12,965,266	6.56%	34,477,762	14.62%
7	JAPEK	1,188,687,627	1,582,305,536	133.11%	120,823,211	10.16%	116,804,956	7.38%	76,545,058	6.44%	66,623,910	4.21%
8	Oil & Gas Equipment/OGE	126,159,569	264,623,168	209.75%	20,717,333	16.42%	29,911,324	11.30%	252,289	0.20%	11,461,780	4.33%
9	Road Cosntruction/RCE	58,881,881	50,043,514	84.99%	2,654,986	4.51%	5,187,963	10.37%	2,500,788	4.25%	4,026,635	8.05%
10	Special Vehicle/SPV	39,070,346	16,272,282	41.65%	1,728,519	4.42%	2,293,374	14.09%	(83,383)	-0.21%	1,114,008	6.85%
	Direktur Operasional 2	1,610,301,548	2,149,036,398	133.46%	171,763,806	10.67%	192,953,239	8.98%	92,180,018	5.72%	117,704,095	5.48%
11	Balikpapan/BLP	402,448,326	134,666,951	33.46%	114,042,172	28.34%	24,973,396	18.54%	100,255,416	24.91%	22,735,051	16.88%
12	Non Unit	0	0	0.00%	(6,413,417)	0.00%	2,220,066	0.00%	(127,001,050)	-2.76%	(179,331,891)	0.00%
	Lainnya	402,448,326	134,666,951	33.46%	107,628,756	26.74%	27,193,462	20.19%	(26,745,634)	-6.65%	(156,596,840)	-116.28%
	Laba Rugi Non PLTA	3,312,914,878	3,575,174,647	107.92%	520,332,558	15.71%	388,274,445	10.86%	251,429,213	7.59%	80,420,025	2.25%
14	Bukaka Malea	329,603,427	272,834,734	82.78%	60,286,116	18.29%	36,298,891	13.30%	53,020,727	16.09%	26,377,098	9.67%
15	Bukaka Kerinci	29,531,343	340,440,804	1152.81%	4,417,707	14.96%	59,561,872	17.50%	4,417,707	14.96%	53,914,466	15.84%
16	Bukaka Hydro-Pamona	927,511,539	1,797,599,135	193.81%	195,207,725	21.05%	294,232,509	16.37%	265,014,900	28.57%	316,139,662	17.59%
	PLTA	1,286,646,310	2,410,874,673	187.38%	259,911,548	20.20%	390,093,272	16.18%	322,453,334	25.06%	396,431,226	16.44%
	Subtotal Induk	4,599,561,188	5,986,049,321	130.14%	780,244,106	16.96%	778,367,717	13.00%	573,882,547	12.48%	476,851,251	7.97%

PROSPEK BISNIS DAN STRATEGI

Tahun 2019, pertumbuhan ekonomi Indonesia membaik, yaitu tumbuh sebesar 5,0% lebih rendah bila dibanding dengan pertumbuhan tahun 2018 yaitu sebesar 5,17%. Faktor yang diperkirakan berpengaruh terhadap laju pertumbuhan antara lain kebijakan Pemerintah/sektoral yang mendukung, peningkatan pengeluaran Pemerintah dan peningkatan investasi. Perkiraan pertumbuhan ekonomi ini diharapkan dapat membangun optimisme akan penguatan daya beli konsumen. Pemulihan ekonomi ini diharapkan menciptakan peluang bagi pertumbuhan ekonomi regional sehingga pada akhirnya geliat industri akan mendorong permintaan terhadap penyediaan tenaga listrik yang memadai di berbagai daerah. Untuk memanfaatkan peluang tersebut secara maksimal, **BUKAKA telah menyusun strategi yang fokus dan terarah pada bidang ketenagalistrikan dan sektor-sektor terkait lainnya dalam rangka memfasilitasi ekspansi bisnis dibidang usaha pembangkit listrik tenaga air (PLTA), dan pembangkit listrik tenaga *mini hydro* (PLTM).** Dan Pada Tahun 2019 BUKAKA telah melakukan Investasi sebesar 25% ke PT Petro Hydro Optima, PT Malea Energy yang merupakan Perusahaan yang memiliki PLTA dan PLTM

Dengan kembalinya Perseroan ke lantai bursa pada pertengahan 2015, BUKAKA memiliki dukungan yang cukup untuk dapat memaksimalkan peluang bisnis yang ada di masa depan, baik di bidang infrastruktur jalan, ketenagalistrikan, maupun sektor-sektor terkait lainnya yang diyakini akan menjadi lokomotif bagi pertumbuhan ekonomi nasional di masa datang. Dalam rangka mempertahankan pertumbuhan bisnis secara berkelanjutan, **BUKAKA telah mempersiapkan langkah strategis termasuk melakukan Penawaran Umum Terbatas I (*rights issue*).** Dengan struktur permodalan dan finansial yang lebih kuat dan organisasi yang lebih matang, diyakini akan mendapat dukungan yang baik dari publik dan *stakeholders* lainnya. Penerapan strategi ini diharapkan selain **meningkatkan nilai perusahaan**, tapi juga akan **membuka lebar peluang bisnis di masa datang.**

Informasi Umum

Tanggal Pendirian

25 Oktober 1978

Dasar Hukum Pendirian

Akta No. 149 dibuat H. Bebas Daeng Lalo SH, persetujuan Menteri Kehakiman RI Keputusan No. Y.A.5/242/7 tanggal 21 Mei 1979

Modal Dasar

Rp3.380.000.000.000

Modal Ditempatkan dan Disetor Penuh

Rp892.472.776.000

Bidang Usaha (sesuai Anggaran Dasar)

Pembuatan dan Penyediaan Peralatan Khusus dan Bisnis Lain yang termasuk di dalam Industri Konstruksi

Kegiatan Usaha Utama

Steel Tower, Steel Bridge, Boarding Bridge, Oil & Gas Equipment, Oil & Gas Services, Road Construction Equipment, Galvanize, Special Purpose Vehicle, Power Generation.

Kantor Pusat & *Site Plant*

Jl. Raya Narogong Bekasi Km. 19,5

Cileungsi, Bogor - Jawa Barat

T: +62 21 823 2323

F: +62 21 823 1150

E: corsec@bukaka.com

www.bukaka.com

Kantor Perwakilan

Menara 88 Tower A, Unit 21E-F

Kota Kasablanka

Jl. Kasablanka Raya Kav. 88

Jakarta Selatan

T: +62 21 2961 2688

F: +62 21 2961 2911

Informasi Umum – Profesi & Lembaga Penunjang Pasar Modal

KANTOR AKUNTAN PUBLIK

KAP Rama, Wendra & Rekan

Graha Mampang, Lantai 2

Jl. Mampang Prapatan Raya No. 100

Jakarta Selatan

T: +6221 798 5757

F: +6221 798 1957

KANTOR NOTARIS

Notaris H. Fedris, SH

Ruko Maison Avenue MA 61

Kota Wisata, Kabupaten Bogor

T: +6221 7014 5157

F: +6221 824 4878

BIRO ADMINISTRASI EFEK (BAE)

BSR Indonesia

Gedung Sindo Lantai 3,

Jl. Wahid Hasyim No. 38, Menteng

Jakarta Pusat 10340

T: +6221 80864722

F: +6221 80615575

KANTOR JASA PENILAI PERUSAHAAN (KJPP)

KJPP Iskandar dan Rekan

Komplek Rukan Malaka Country Estate

Jl. Malaka Merah II No. 5-7

Jakarta 13640

T: +6221 866 4849

F: +6221 866 111 50

KONSULTAN HUKUM

Makes & Partners

Menara Batavia, Lt.7

Jl. KH. Mas Mansyur Kav. 126

Jakarta 10220, Indonesia

T: +6221 574 7181

F: +6221 574 7180



TERIMA KASIH

